BMW X2 2018 - AUTO - 27,495 €

Automático - Diesel - 69.560 km

CARACTERÍSTICAS

- Marca BMW
- Modelo X2
- Matrícula 9692KMJ
- Año 2018
- (Km) 69560 km
- Cilindrada 2 L
- Versión 20d XDrive 190Hp AUTO 4WD
- Transmisión automático
- Combustible diesel
- Carrocería suv / crossover
- Puertas 5
- Color Interior negro
- Color Exterior gris

INTERIOR:
Plazas 5, Sensor parking delantero y trasero, Interior tela, Climatizador climatizador, USB, Sistema Start/Stop, Sensor lluvia, Ordenador de a bordo, Sistema de navegación, Cámara de marcha atrás, Volante multifunción, Hill assist, Isofix (asientos para niños), Manos libres, Elevalunas eléctricas, Control de crucero control de crucero, Bluetooth
EXTERIOR:
Pack iluminación LED, Retrovisores plegables, Apertura automática del maletero, Llantas de aleación, Acabado metálico
EQUIPAMENTO:
Control de tracción, Filtro de partículas, Sensor de luces, Tracción en las cuatro ruedas, Antinieblas, ESP, Luces diurnas, Iluminación adaptativa, ABS, Airbags airbags frontales, laterales y otros, Categoría ecológica 4 (green), Clase de emisiones euro 6, Tyre pressure sensors

Copyright © CarOutlet 2025. Todos los derechos reservados | Centro Comercial Portal de la Marina-Ondara | CarOutlet.es

EXTRAS:

Garantía 1 año, Levas en el volante

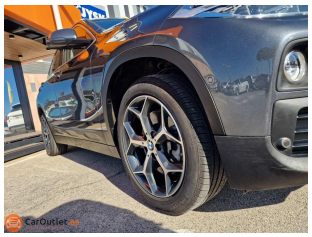

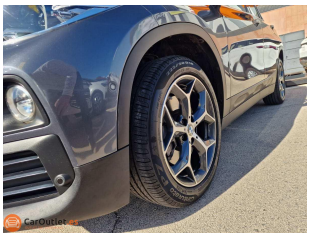

Copyright © CarOutlet 2025. Todos los derechos reservados | Centro Comercial Portal de la Marina-Ondara | CarOutlet.es